



VADROUILLE LA GRENOUILLE ET SON ÉPOPÉE VERDUNOISE

LIVRET FAMILLE

6 - 12 ans



TOURISME
GRAND VERDUN
TERRITOIRE DE PARTAGE

Bonjour, je m'appelle
Vadrouille la Grenouille ! J'ai
revêtu ma tenue d'aventurier
car je vais t'aider à explorer la
ville de Verdun !

Tu croiseras aussi
mes amis :

Princesse Verduna,
Killian le guerrier,
Roger l'anglais
et Roi Louis !



? QUIZ ?

Sauras-tu répondre aux quiz
que je t'ai préparés ?

OUVRE
L'ŒIL

Avec le «Ouvre l'oeil», tu devras
te rendre sur place et répondre
aux questions ! Chaque bonne
réponse correspond à une lettre
que tu devras remettre dans l'ordre
pour trouver le MOT MAGIQUE et
gagner ton cadeau!





Je t'ai préparé un
petit circuit de 3 km
à travers les rues
verdunoises !

Alors Go! GO!



VERDUN, *toute une histoire...*

L'origine du nom « Verdun » provient du celte et du latin « Vero ou Viro » qui signifie « gué » (cours d'eau) et « dunum » qui signifie « ville haute fortifiée ». Comme son nom, l'indique Verdun est bien construite au bord d'un cours d'eau qui est la Meuse.

Verdun est depuis longtemps une ville frontière qu'il est nécessaire de protéger de par sa position.

Dans l'**Antiquité**, elle a été d'abord, un oppidum (par les celtes), puis un castrum (par les romains).

Au **Moyen-Âge**, sont construits les remparts autour de la ville. Verdun est une ville religieuse et sa cathédrale est millénaire. Elle avait beaucoup d'églises et de couvents. Son abbaye Saint-Vanne qui dominait la ville, avait dit-on un rayonnement européen. Verdun avait un statut un peu particulier, elle était "ville impériale libre".

Elle appartenait au Saint Empire Romain Germanique. Elle avait donc des droits et des devoirs : pouvoir frapper sa propre monnaie, se protéger elle-même et financer ses remparts.

Au **XVII^{ème}**, Vauban, célèbre architecte militaire, modifie les fortifications de la ville et de la citadelle de Verdun.

Après la guerre de 1870, Verdun est ville frontière et de nombreux forts autour d'elle sont construits sous l'ordre du général Séré de Rivières qui a donné son nom au système de fortification qu'il a lui-même créé. Ses forts seront utilisés pendant la Première Guerre mondiale. Verdun est, évidemment, connue pour **la bataille de 1916**, qui va durer pendant 300 jours et 300 nuits.

La ville de Verdun a dû se reconstruire. Malgré cela, des traces d'impacts d'obus persistent encore aujourd'hui dans l'architecture de la ville.

Vous découvrirez, tout au long de votre parcours, la ville de Verdun à travers ses monuments emblématiques.

A toi de jouer !

1 Monument aux Morts et aux Enfants de Verdun

A ton avis, qu'est-ce qu'un poilu ? Les «Poilus» étaient le surnom des soldats français, durant la Première Guerre mondiale. La légende populaire raconte qu'on leur donnait ce surnom suite au fait qu'ils ne pouvaient pas se raser dans les tranchées, et que leur moustache et leur barbe finissaient par pousser, de façon qu'ils soient tout poilus. La réalité est qu'«être poilu» est une vieille expression signifiant «être courageux».



Va au monument et retrouve le Poilu !

Comment reconnaît-on le poilu ?

Cartouchière

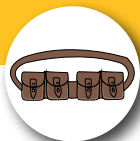

Bandes molletières



Casque Adrian
(casque français)



Où est-il ?

S T U V W

Reposte ta réponse page 17

Parmi ces croix, découvre celle qui n'a pas son double...

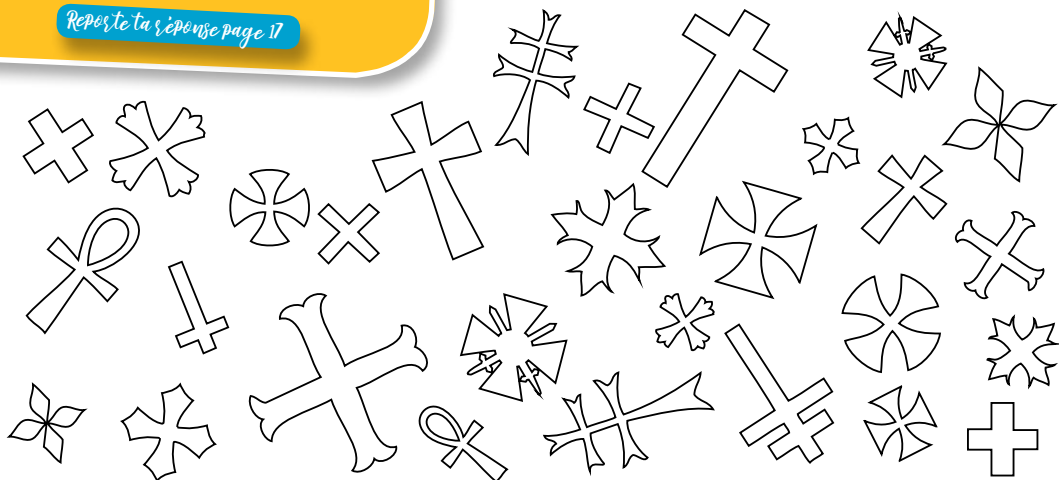

Tu l'as trouvée ? Cette croix s'appelle la «Croix de Lorraine», elle est l'emblème de la région dans laquelle tu te trouves ! Aujourd'hui, la Lorraine, la Champagne-Ardennes et l'Alsace forment la région Grand Est.

2 Tour Chaussée



La **Tour Chaussée**, appelée aussi **Porte Chaussée** est un pont-levis qui servait à ouvrir et à fermer l'accès à la ville, comme la porte de ta maison. Elle tient son nom d'une route (chaussée) établie au XII^{ème} siècle.

? QUIZ ?

À quoi servait la Tour Chaussée ?
(plusieurs réponses possibles)

- 1 C'était l'entrée d'un château. La princesse Verduna vivait dans une des deux tours.
- 2 Elle protégeait la ville des méchants grâce à son pont-levis et à sa herse.
- 3 C'était une prison où étaient enfermés les plus grands bandits de la ville.



Trouve la herse sur le monument !

3 Quai de Londres

Connais-tu la ville de Londres ?

Londres est la capitale du Royaume-Uni, (royaume) plus communément appelé l'Angleterre. Cette capitale se situe au sud de la Grande-Bretagne, la plus grande île du royaume. A son origine, «Londinium» fut fondée par les romains suite à l'invasion de l'an 43 menée par l'empereur Claude. Elle a été choisie grâce à sa position stratégique, proche des berges du fleuve la «Tamise» car à cette époque le commerce se faisait par les voies navigables.

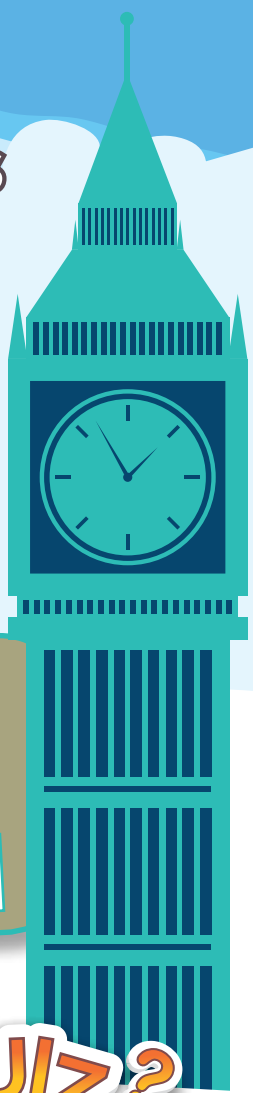

Un objet anglais est sur le quai...

Trouve-le!

Inscris ta réponse



? QUIZ ?

A ton avis pourquoi ce symbole est ici, à Verdun ?

- 1 Pour rester en contact avec les anglais et appeler la Reine en cas d'urgence.
- 2 En l'honneur à la Ville de Londres qui a donné de l'argent pour aider Verdun à se reconstruire pendant la guerre 14-18.
- 3 Pour décorer le Quai de Londres

4

Monument à la Victoire

Il symbolise la victoire de la France lors de la Première Guerre Mondiale, et la reconstruction de la Ville. Verdun a été détruite en 10 mois pendant la bataille de Verdun et reconstruite en 10 ans. **Un guerrier celtique ou carolingien surplombe le monument.** Il regarde les frontières pour protéger la ville des envahisseurs.

Killian pour vous servir !

? QUIZ ?

Maintenant, seras-tu aussi courageux que ce guerrier celtique pour atteindre le haut du monument ? A toi de compter le nombre de marches.

64

73

81

Complète le texte ci-dessous !

Messieurs voici les murs où se sont brisées les suprêmes espérances de l'Allemagne

C'est ici qu'elle avait cherché à remporter un succès bruyant et théâtral. C'est ici qu'avec une fermeté tranquille la France lui a répondu : on ne passe pas : Honneur aux soldats de Verdun... Ils sont semés et ont posé de leur sang la

qui lève aujourd'hui.

XIII - IX - RAYMOND POINCARE - MCMXVI

Tous ceux qui ont été nos de gloire et de misère, tous ceux qui ont dressé ici le mur de leurs poitrines afin que l'ennemi ne passe pas, et qui ayant été à la peine méritent d'être à l'honneur vont pouvoir se retrouver dans l'intimité

de votre livre d'or dans ce sanctuaire dédié au plus grand héroïsme humain. Souhaitons que les hommes des générations qui nous succéderont viennent chercher des et recueillir des leçons

XXVII - VIII - A MAGINOT - MCMXXII

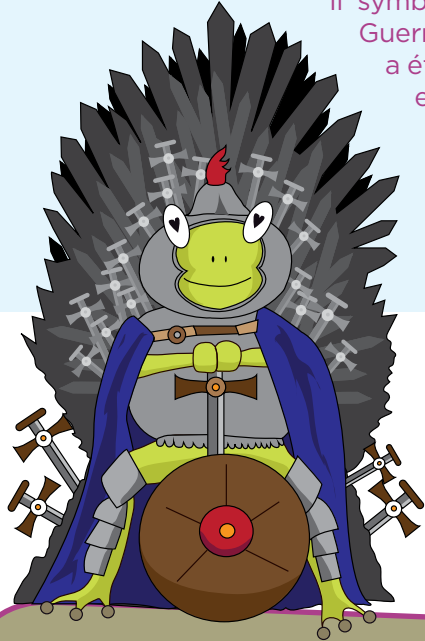

5 Musée de la Princerie

De nos jours, ce bâtiment est le **Musée d'Art et d'Histoire de Verdun**, appelé aussi Musée de la Princerie. Y sont recensés, pour la plupart, des objets de la Ville datant de la Préhistoire jusqu'au début du XX^{ème} siècle. Tu y trouveras un cloître de type Renaissance à l'avant du bâtiment et un jardin sur l'arrière de ce dernier.



Tu verras, accroché au mur un panneau en fer. Lequel est le bon ?

Reposte ta réponse page 17



Qui vivait ici ?

LE P 1 2 C 3 4 R

Indice

- 1 - La 1^{ère} lettre à trouver est la 18^{ème} lettre de l'alphabet.
- 2 - La 2^{ème} lettre est la dernière lettre du nom « VERDUN ».
- 3 - La 3^{ème} lettre est la troisième voyelle de l'alphabet.
- 4 - Pour trouver la dernière lettre, complète cette chanson :
*Qui a eu cette idée folle un jour d'inventer l' cole ?
C'est ce sacré Charlemagne, sacré Charlemagne !*

Le traité de Verdun, comme son nom l'indique a été signé ici à Verdun. Il a permis de séparer en 3 l'empire de Charlemagne pour ses trois petits fils. Aujourd'hui, cela correspond à l'ouest et à l'est de la France et à l'Allemagne.

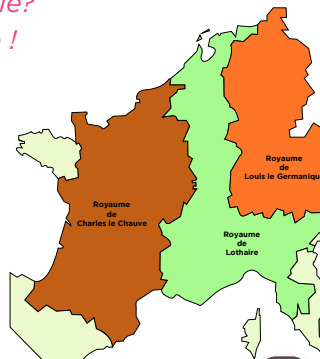

6

Cathédrale Notre-Dame

Premier établissement religieux dédié à la Vierge Marie, la cathédrale de Verdun est la plus **ancienne de Lorraine et l'une des plus anciennes d'Europe**.

Retrouve la partie cachée !



Elle a été cachée pendant environ 150 ans. 2 religieux ne voulaient plus voir la partie médiévale de la Cathédrale car jugée trop démodée. Pendant la Grande Guerre des éclats d'obus ont permis de la redécouvrir ainsi que d'autres parties se situant à l'intérieur.

Ne va pas jusqu'aux tours,
c'est bien avant !

Sur les pierres, tu apercevras des symboles sculptés par les tailleurs de pierre du XII^{ème} siècle. On les nomme

« marques de tâcherons ».

Chaque tailleur de pierre était payé au nombre de pierres taillées. Ils sculptaient donc des symboles dits «marques» pour les reconnaître.

OUVRE
L'ŒIL

Quelles sont les marques de tâcherons que tu peux apercevoir ? Trouve l'intrus !



Q



R



S



T

Reposte ta réponse page 17

7

Palais Episcopal

Le terme épiscopal vient du latin « episcopus » qui signifie « évêque ». Donc le **palais épiscopal est l'endroit où vit l'évêque**, personne religieuse la plus importante de Verdun. L'Evêque ne vit plus à Verdun depuis 1993. Aujourd'hui, il accueille une association.



Quel mot est écrit sur le papier que tient la colombe sur la sculpture en bronze devant l'entrée du palais ?

- D Mémoire E Paix F Guerre

Reposte ta réponse page 17



Aujourd'hui qui héberge ce Palais Episcopal ?



CONVIVAL

2



Inscris ta réponse

8

Porte Châtel

Édifiée au 12^{ème} siècle, c'est **la plus ancienne porte de la ville**. Elle fait partie des anciens remparts qui encerclaient la ville haute. Elle contrôlait l'accès à la ville depuis le Mont Saint-Vanne, sur lequel s'élevait la très réputée abbaye bénédictine Saint-Vanne.



Trouve les 7 différences !

Comme tu peux le voir, les alentours de cette porte ont bien changé suite aux bombardements de la Grande Guerre.

Ce château d'eau, tout comme la cabine téléphonique, ont été offerts à Verdun par la ville de Londres pour aider à leur reconstruction.

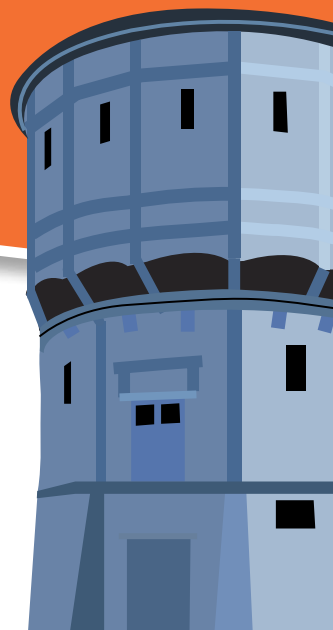

9 Citadelle

Le mot Citadelle signifie en italien «petite cité». Elle est généralement construite sur un point culminant d'une ville. **C'est une forteresse qui permettait d'observer les ennemis et ainsi protéger et défendre un territoire et ses habitants.** Cette place forte était un haut lieu d'activité de la ville. Verdun a toujours été une place stratégique importante qu'il fallait protéger des envahisseurs. Suite au rattachement de Verdun au Royaume de France en 1648, Louis XIV voulant s'assurer que ses frontières étaient bien gardées, décida d'améliorer les défenses des grandes places fortes du pays.

A ton avis, qui a aidé Louis XIV à renforcer la Citadelle existante de Verdun en construisant des bastions ?

V ■ ■ B ■ N

Quel mot est écrit au dessus de la porte d'entrée ?

- (A) Manutention
- (B) Garnison
- (C) Citadelle

Reposte ta réponse page 17



De 1886 à 1893 des galeries furent creusées sous la Citadelle de Verdun. Celles-ci permettaient d'abriter 2 000 hommes et leurs vivres. Pendant la Bataille de Verdun en 1916, elle a joué un rôle important.

Elle abritait des dortoirs, des magasins à poudre et à munitions pour ravitailler le front, une boulangerie qui produisait 41 000 rations par jour, des équipements pour que les soldats se reposent et se divertissent, une centrale téléphonique et une infirmerie.

? QUIZ ?

La Citadelle de Verdun est aussi appelée:

- 1 | Citadelle emmurée
- 2 | Citadelle souterraine
- 3 | Citadelle enterrée

10 Pont St-Amand

C'est moi le roi
Louis XIV !

Comme nous l'avons vu précédemment, Louis XIV voulant protéger son royaume, demande à son ingénieur de construire 3 ponts-écluse à Verdun. **Le pont Saint-Amand est le seul en France à être encore en état de fonctionnement.** Un pont-écluse sert à retenir l'eau d'un canal. Il a été imaginé par Vauban pour provoquer volontairement des inondations en cas d'invasion. C'est pourquoi on dit que c'est un système de défense.



Quel est le nom de
l'ingénieur du Roi ?

$2 + 6 - 1 - 0 = \square \text{ T}$

$10 + 5 + 4 - 17 = \square \text{ P}$

$9 - 6 + 1 - 3 = \square \text{ R}$

$20 + 4 - 8 - 10 = \square \text{ E}$

$4 + 5 - 2 - 2 = \square \text{ U}$

$5 + 8 + 0 - 9 = \square \text{ L}$

$15 - 3 + 2 - 6 = \square \text{ I}$

$7 + 2 + 4 - 10 = \square \text{ A}$

Reporte les lettres pour retrouver la réponse

2

6

8

1

3

5

4

7

Un canal passe en dessous du
Pont? Quel est son nom ?

- (L) Minimes
- (M) Puty
- (N) Augustins



Reporte ta réponse page 17

11 Hotel de ville

Ce bâtiment terminé en 1623 était un hôtel particulier. Il a été construit pour Nicolas Japin, responsable des poudres du Roi de France Louis XIV. Il est acheté par la ville au XVIII^{ème} siècle et devient l'hôtel de ville. Il connaîtra des destructions par un incendie au XIX^{ème} siècle. Il contient désormais un musée de guerre dans lequel on trouve les médailles que la ville a reçues.

VERDUN est la ville qui en a le plus reçue !

Combien y en a-t-il ?



À l'arrière de l'Hôtel de ville, tu verras des canons. Combien y en a-t-il ?

- (H) 2 (I) 4 (J) 6

Reposte ta réponse page 17



12 Place Chevert

La place Chevert porte son nom depuis 1837. François de Chevert, représenté sur la statue, est né à Verdun en 1695. Homme de Guerre sous Louis XV, il commence très tôt, dès 11 ans, et deviendra lieutenant Général des armées du roi.

Cette place était, autrefois, appelée Sainte-Croix. Entre le pont Legay et le Quai de la République, tu peux voir un monument et un médaillon dédié à Fernand Legay. En août 1944, il sauva le pont en retirant des explosifs allemands. Les américains purent passer et Verdun fût donc libérée.



Quel objet porte t-il sur son chapeau ?

- P Fleur Q Perle
 R Plume

Reposte ta réponse page 17

Retrouve
les mots dans la
grille!

- | | |
|------------|-------------|
| AFFUT | GUERRES |
| AMERICAINS | QUAI |
| ARME | LATERALE |
| ARSENAL | LIBERATION |
| BOMBE | MEDAILLON |
| BRUIT | PLACE |
| CHEVERT | PLUME |
| CROIX | SAINTECROIX |
| DEUIL | SOLDAT |
| DUVET | STATUE |
| EXPLOSIF | VERDUN |
| FARCE | VILLE |
| FERNAND | |

N	C	H	E	V	E	R	T	S	A	S
O	L	A	N	E	S	R	A	T	M	A
L	A	T	E	R	A	L	E	A	E	I
L	I	U	E	D	U	V	E	T	R	N
I	A	U	Q	U	M	B	R	U	I	T
A	F	E	R	N	A	N	D	E	C	E
D	A	P	X	V	I	L	L	E	A	C
E	R	L	E	P	L	A	C	E	I	R
M	C	U	S	O	L	D	A	T	N	O
E	E	M	E	B	M	O	B	R	S	I
G	U	E	R	R	E	S	S	U	M	X
N	O	I	T	A	R	E	B	I	L	E
S	C	R	O	I	X	T	U	F	F	A

IL TE RESTE 5 LETTRES !

REMETS LES DANS LE BON ORDRE POUR TROUVER LE MOT !

Quel est le nom du département qui porte le N° 55 ?

Mess des Officiers

Un **mess militaire est une cantine**, un restaurant militaire pour officiers et sous-officiers. Le mess désignait au XIII^{ème} siècle un plat cuisiné ou liquide (comme la bouillie ou la soupe), puis au XV^{ème} siècle un groupe de personnes mangeant ensemble. Au Luxembourg, on utilise le terme de mess à la place de cantine (d'entreprise, par exemple). En Belgique, le terme est utilisé pour les cantines des administrations.



Retrouve les mots !

- 1 - Personne qui se bat sur le champ de bataille pendant la guerre
- 2 - Militaire gradé
- 3 - Lieu où l'on mange à plusieurs
- 4 - Ville dans laquelle tu es
- 5 - Territoire sur lequel vivent beaucoup de militaires



Quel animal est représenté sur la façade ?

Repose-toi ta réponse page 17



Il y a 9 lettres à trouver !



REMETS-LES DANS L'ORDRE POUR
TROUVER LE MOT MAGIQUE !

Quel est le
mot magique ?

INSCRIS TA RÉPONSE



Reviens vite à
l'Office de Tourisme
pour recevoir ton
cadeau !

Retrouve les réponses sur

<https://www.tourisme-verdun.com/vadrouille-la-grenouille>

ou à l'accueil à l'Office de Tourisme du Grand Verdun



Tu veux visiter le Champ de bataille en Famille ?

**PARS AVEC VADROUILLE
LA GRENOUILLE À LA
RECHERCHE DE LA
BAÏONNETTE PERDUE !**

LIVRET GRATUIT POUR
LES 6 À 12 ANS
DISPONIBLE À L'OFFICE DE
TOURISME DU GRAND VERDUN !

*Partage tes
expériences avec*
#vadrouillelagrenouille



TOURISME
GRAND VERDUN
TERRITOIRE DE PARTAGE

Office de Tourisme du Grand Verdun

Place de la Nation 55100 VERDUN

+33 (0)3 29 86 14 18

contact@tourisme-verdun.com

www.tourisme-verdun.com

#LOVERDUN

RETROUVEZ NOUS SUR



**LAND OF
MEMORY**

LOIRRAINE
VOUS RÉVÈLER

**QUALITÉ
TOURISME**

